



**DEPARTAMENTO DE COMPRAS  
CÂMARA MUNICIPAL DE IMPERATRIZ - MA**

CNPJ: 69.555.019/0001-09  
Responsável: DEIVON DE AGUIAR SANTOS  
Matrícula: Port. 003/2021  
Departamento: ADMINISTRATIVO



**Relatório de Cotação: Locação de palco, som, e ornamentação**

Pesquisa realizada entre 18/11/2021 09:24:43 e 18/11/2021 10:31:32

Relatório gerado no dia 18/11/2021 11:09:41 (IP: 168.197.14.209)

Em conformidade com a Instrução Normativa Nº 65 de 07 de Julho de 2021.

**Método Matemático Aplicado:** Média Aritmética grupo de preços - Preço calculado com base na média aritmética dos grupos de preços selecionados pelo usuário para aquele determinado Item, Sendo que o valor de cada grupo é calculado a partir da média dos itens que o compõe. São os Grupos: Preços Públicos, Preços de Domínio Amplo, Preços de Cotação com Fornecedor, Preços do BPS, Preços do CMED, Preços do Sinapi, Preços do CEASA/CONAB, Preços de Notas Fiscais.

Conforme Instrução Normativa Nº 65 de 07 de Julho de 2021, no Artigo 3º, "A pesquisa de preços será materializada em documento que conterá: INC V-Método matemático aplicado para a definição do valor estimado."

| Item                        | Preços | Quantidade  | Preço Estimado    | Percentual | Preço Estimado Calculado | Total          |
|-----------------------------|--------|-------------|-------------------|------------|--------------------------|----------------|
| 1) Locação de Palco médio   | 1      | 5 Dias      | R\$ 6.224,50 (un) | -          | R\$ 6.224,50             | R\$ 31.122,50  |
| 2) Locação de palco pequeno | 1      | 5 Dias      | R\$ 3.800,00 (un) | -          | R\$ 3.800,00             | R\$ 19.000,00  |
| 3) ORNAMENTAÇÃO E DECORAÇÃO | 1      | 20 Serviços | R\$ 5.049,50 (un) | -          | R\$ 5.049,50             | R\$ 100.990,00 |
| 4) LOCAÇÃO DE TENDA         | 1      | 10 Dias     | R\$ 261,34 (un)   | -          | R\$ 261,34               | R\$ 2.613,40   |

Valor Global: R\$ 153.725,90

**Valor do item em relação ao total**

- 1) Locação de...
- 2) Locação de...
- 3) ORNAMENTAÇÃO E...
- 4) LOCAÇÃO DE...

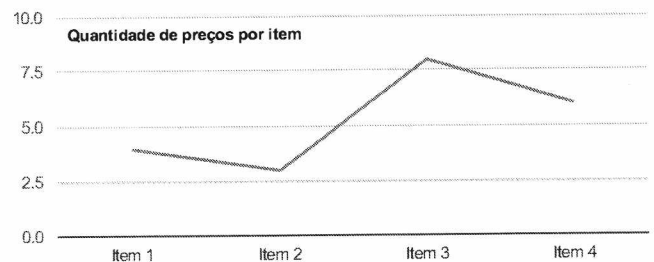
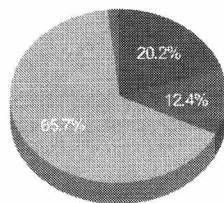

**Detalhamento dos Itens**

**Item 1: Locação de Palco médio**

Preço Estimado: R\$ 6.224,50 (un)    Percentual: -    Preço Estimado Calculado: R\$ 6.224,50    Média dos Preços Obtidos: R\$ 6.224,50

**JUSTIFICATIVA (MENOS DE 3 PREÇOS):** Considerei os PREÇOS FINAIS dos fornecedores de uma cotação na quantidade maior que 3.

Conforme Instrução Normativa Nº 65 de 07 de Julho de 2021, no Artigo 6º § 5º, "Excepcionalmente, será admitida a determinação de preço estimado com base em menos de três preços, desde que devidamente justificada nos autos pelo gestor responsável e aprovado pela autoridade competente."



Relatório gerado no dia 18/11/2021 11:09:41 (IP: 168.197.14.209)  
Código Validação: JXIk08783RmxSDIOGsdMzrgeRQ0OmnDZQk2bMVDwNH2KOyzJ4Leepfwc3hlc%2fcb  
[http://www.bancodeprecos.com.br/CertificadoAutenticidade?](http://www.bancodeprecos.com.br/CertificadoAutenticidade?token=JXIk08783RmxSDIOGsdMzrgeRQ0OmnDZQk2bMVDwNH2KOyzJ4Leepfwc3hlc%252fcb)  
token=JXIk08783RmxSDIOGsdMzrgeRQ0OmnDZQk2bMVDwNH2KOyzJ4Leepfwc3hlc%252fcb

- 1 preço do portal Compras Governamentais praticados pela Administração Pública de licitações homologadas/adjudicadas no dia 23/08/2021, calculado pela fórmula Mediana das Propostas Finais.

Fis. 10

**Item 12 - METROS DE ESTOPA DOURADA (TECIDO DE JUTA)**

- 1 preço de Aquisições e contratações similares de outros entes públicos homologadas/adjudicadas no dia 24/06/2021, calculado pela fórmula Mediana das Propostas Finais.

**Item 13 - METROS DE ESTOPA VERDE;**

- 1 preço de Aquisições e contratações similares de outros entes públicos homologadas/adjudicadas no dia 08/09/2021, calculado pela fórmula Mediana das Propostas Finais.

**Item 14 - METROS DE MATELASSÊ DE 100 BRANCO**

- 1 preço de Aquisições e contratações similares de outros entes públicos homologadas/adjudicadas no dia 16/09/2021, calculado pela fórmula Mediana das Propostas Finais.

**Item 15 - PACOTES DE ABRAÇADEIRA DE 15CM COM 100 UNIDADES;**

- 1 preço do portal Compras Governamentais praticados pela Administração Pública de licitações homologadas/adjudicadas no dia 20/05/2021, calculado pela fórmula Mediana das Propostas Finais.

**Item 16 - REFLETOR LED 50W SMD PROVA DÁGUA IP66 HOLOFOTE 6500K**

- 1 preço do portal Compras Governamentais praticados pela Administração Pública de licitações homologadas/adjudicadas no dia 12/01/2021, calculado pela fórmula Mediana das Propostas Finais.  
- 1 preço de Aquisições e contratações similares de outros entes públicos homologadas/adjudicadas no dia 26/05/2021, calculado pela fórmula Mediana das Propostas Finais.

**Item 17 - REFLETOR HOLOFOTE LED RGB BIVOLT COLORIDO COM CONTROLE 50W;**

- 1 preço de Aquisições e contratações similares de outros entes públicos homologadas/adjudicadas no dia 24/09/2021, calculado pela fórmula Mediana das Propostas Finais.

**Item 18 - CAIXAS DE FITA ISOLANTE ANTICHAMA**

- 2 preços do portal Compras Governamentais praticados pela Administração Pública de licitações homologadas/adjudicadas no dia 25/08/2021, calculados pela fórmula Mediana das Propostas Finais.

**Item 19 - METROS DE CABO FLEXIVEL 2 X 1,5 MM2 (PP)**

- 3 preços do portal Compras Governamentais praticados pela Administração Pública de licitações homologadas/adjudicadas entre os dias 27/09/2021 e 13/10/2021, calculados pela fórmula Mediana das Propostas Finais.

**Item 20 - METROS DE CABO FLEXIVEL 2 X 2,5 MM2 (PP)**

- 3 preços do portal Compras Governamentais praticados pela Administração Pública de licitações homologadas/adjudicadas entre os dias 01/10/2021 e 04/11/2021, calculados pela fórmula Mediana das Propostas Finais.

**DESCRITIVO DE FÓRMULAS UTILIZADAS**

**Mediana das Propostas Finais**

- Capta os preços finais da licitação e seleciona o preço do meio (no caso de número ímpar de propostas) ou a média dos preços do meio.



| Quantidade | Descrição  | Observação |
|------------|--|------------|
| 5 Dias     | instalação, manutenção, operação, locação - equipamento de luz, imagem, som - PALCO médio 8m X 6m: Com montagem e desmontagem em estrutura, com pilares em treliças de cantoneiras metálicas ou em box truss Q30 OU P50, com pisos em compensado naval ante derrapante com 15 mm de espessura, estruturados e fixados em tubos e perfis metálicos sem a utilização de pregos. As bases deverão ser montadas sobre sapatas ajustáveis em fusos metálicos com espessura mínima de 1 ¼ polegadas de modo a se fazer um perfeito e seguro nivelamento da estrutura. Cobertura deverá ser em lona vinílica sobre tenda em estrutura tubular metálica galvanizada, devendo a lona ter gramatura mínima de 550g/m² e filtro solar, de modo a proporcionar maior conforto térmico no ambiente. As bases deverão ser montadas sobre sapatas ajustáveis em fusos metálicos com espessura mínima de 1 ¼ polegadas de modo a se fazer um perfeito e seguro nivelamento da estrutura. CONSIDERAR ATERRAMENTOS, ART incluso. | Fis. 11    |

R\$ 6.224,50

## Preço (Compras Governamentais) 1: Mediana das Propostas Finais

Inc. I Art. 5º da IN 65 de 07 de Julho de 2021

|   |   |
|---|---|
| <b>Órgão:</b> Prefeitura Municipal de Soure - PA  | <b>Data:</b> 29/10/2021 08:00                       |
| <b>Objeto:</b> Registro de Preço para futura e eventual locação de aparelhamento para eventos diversos com montagem e desmontagem de palcos, tendas, fechamento/cerca, arquibancadas, banheiro-químico, sonorização, iluminação e afins..   | <b>Modalidade:</b> Pregão Eletrônico                |
| <b>Descrição:</b> Instalação, manutenção, operação, locação - equipamento de luz, imagem, som - PALCO PEQUENO 8m X 6m: Com montagem e desmontagem em estrutura, com pilares em treliças de cantoneiras metálicas ou em box truss Q30 OU P50, com pisos em compensado naval ante derrapante com 15 mm de espessura, estruturados e fixados em tubos e perfis metálicos sem a utilização de pregos. As bases deverão ser montadas sobre sapatas ajustáveis em fusos metálicos com espessura mínima de 1 ¼ polegadas de modo a se fazer um perfeito e seguro nivelamento da estrutura. Cobertura deverá ser em lona vinílica sobre tenda em estrutura tubular metálica galvanizada, devendo a lona ter gramatura mínima de 550g/m² e filtro solar, de modo a proporcionar maior conforto térmico no ambiente. As bases deverão ser montadas sobre sapatas ajustáveis em fusos metálicos com espessura mínima de 1 ¼ polegadas de modo a se fazer um perfeito e seguro nivelamento da estrutura. CONSIDERAR ATERRAMENTOS, SISTEMA DELTA CONFORME NORMA TÉCNICA, POR INSTALAÇÃO. | <b>SRP:</b> SIM                                     |
| <b>CatSer:</b> 13757 - Instalação, manutenção, operação, locação - equipamento de luz, imagem, som  | <b>Identificação:</b> NºPregão:622021 / UASG:980557 |
|   | <b>Lote/Item:</b> /9                                |
|   | <b>Ata:</b> <a href="#">Link Ata</a>                |
|   | <b>Fonte:</b> www.comprasgovernamentais.gov.br      |
|   | <b>Quantidade:</b> 5                                |
|   | <b>Unidade:</b> Unidade                             |
|   | <b>UF:</b> PA                                       |

| CNPJ               | RAZÃO SOCIAL DO FORNECEDOR | VALOR DA PROPOSTA FINAL |
|--------------------|----------------------------|-------------------------|
| 23.190.681/0001-01 | B R FERNANDES EIRELI       | R\$ 6.099,00            |
| * VENCEDOR *       |                            |                         |

Marca: Marca não informada

Fabricante: Fabricante não informado

**Descrição:** PALCO PEQUENO 8m X 6m: Com montagem e desmontagem em estrutura, com pilares em treliças de cantoneiras metálicas ou em box truss Q30 OU P50, com pisos em compensado naval ante derrapante com 15 mm de espessura, estruturados e fixados em tubos e perfis metálicos sem a utilização de pregos. As bases deverão ser montadas sobre sapatas ajustáveis em fusos metálicos com espessura mínima de 1 ¼ polegadas de modo a se fazer um perfeito e seguro nivelamento da estrutura. Cobertura deverá ser em lona vinílica sobre tenda em estrutura tubular metálica galvanizada, devendo a lona ter gramatura mínima de 550g/m² e filtro solar, de modo a proporcionar maior conforto térmico no ambiente. As bases deverão ser montadas sobre sapatas ajustáveis em fusos metálicos com espessura mínima de 1 ¼ polegadas de modo a se fazer um perfeito e seguro nivelamento da estrutura. CONSIDERAR ATERRAMENTOS, SISTEMA DELTA CONFORME NORMA TÉCNICA, POR INSTALAÇÃO.

|                                    |                                  |                                    |   |
|------------------------------------|----------------------------------|------------------------------------|---|
| <b>Endereço:</b><br>R TAPAJOS, 100 | <b>Nome de Contato:</b><br>BLENA | <b>Telefone:</b><br>(91) 3235-0928 | <b>Email:</b><br>blenafernandes@gmail.com |
|------------------------------------|----------------------------------|------------------------------------|---|

|                    |   |              |
|--------------------|---|--------------|
| 07.074.000/0001-85 | M. S. SERVICOS DE PRODUcoes DE EVENTOS CULTURAIS LTDA | R\$ 6.100,00 |
|--------------------|---|--------------|

Marca: Marca não informada

Fabricante: Fabricante não informado

**Descrição:** PALCO PEQUENO 8m X 6m: Com montagem e desmontagem em estrutura, com pilares em treliças de cantoneiras metálicas ou em box truss Q30 OU P50, com pisos em compensado naval ante derrapante com 15 mm de espessura, estruturados e fixados em tubos e perfis metálicos sem a utilização de pregos. As bases deverão ser montadas sobre sapatas ajustáveis em fusos metálicos com espessura mínima de 1 ¼ polegadas de modo a se fazer um perfeito e seguro nivelamento da estrutura. Cobertura deverá ser em lona vinílica sobre tenda em estrutura tubular metálica galvanizada, devendo a lona ter gramatura mínima de 550g/m² e filtro solar, de modo a proporcionar maior conforto térmico no ambiente. As bases deverão ser montadas sobre sapatas ajustáveis em fusos metálicos com espessura mínima de 1 ¼ polegadas de modo a se fazer um perfeito e seguro nivelamento da estrutura. CONSIDERAR ATERRAMENTOS, SISTEMA DELTA CONF

|                      |                         |  |                                    |                                       |
|----------------------|-------------------------|--|------------------------------------|---------------------------------------|
| <b>Estado:</b><br>PA | <b>Cidade:</b><br>Belém | <b>Endereço:</b><br>TRAVESSA SAO ROQUE, 1104 | <b>Telefone:</b><br>(91) 3207-0415 | <b>Email:</b><br>bandas@mshows.com.br |
|----------------------|-------------------------|--|------------------------------------|---------------------------------------|

|                    |                               |              |
|--------------------|-------------------------------|--------------|
| 11.090.500/0001-88 | AFR EVENTOS E LOCACOES EIRELI | R\$ 6.349,00 |
|--------------------|-------------------------------|--------------|



Relatório gerado no dia 18/11/2021 11:09:41 (IP: 168.197.14.209)  
 Código Validação: JXIk08783RmxSDIOcgsdMzrgeRQ0OmnDZQk2bMVDwNH2KOyzJ4Leepfwc3hlc%2fcb  
[http://www.bancodeprecos.com.br/CertificadoAutenticidade?](http://www.bancodeprecos.com.br/CertificadoAutenticidade?token=JXIk08783RmxSDIOcgsdMzrgeRQ0OmnDZQk2bMVDwNH2KOyzJ4Leepfwc3hlc%252fcb)  
 token=JXIk08783RmxSDIOcgsdMzrgeRQ0OmnDZQk2bMVDwNH2KOyzJ4Leepfwc3hlc%252fcb



CNPJ

RAZÃO SOCIAL DO FORNECEDOR

Fis. 12 VALOR DA PROPOSTA FINAL

Marca: Marca não informada

Fabricante: Fabricante não informado

Descrição: PALCO PEQUENO 8m X 6m: Com montagem e desmontagem em estrutura, com pilares em treliças de cantoneiras metálicas ou em box truss Q30 OU P50, com pisos em compensado naval ante derrapante com 15 mm de espessura, estruturados e fixados em tubos e perfis metálicos sem a utilização de pregos. As bases deverão ser montadas sobre sapatas ajustáveis em fusos metálicos com espessura mínima de 1 ¼ polegadas de modo a se fazer um perfeito e seguro nivelamento da estrutura. Cobertura deverá ser em lona vinílica sobre tenda em estrutura tubular metálica galvanizada, devendo a lona ter gramatura mínima de 550g/m² e filtro solar, de modo a proporcionar maior conforto térmico no ambiente. As bases deverão ser montadas sobre sapatas ajustáveis em fusos metálicos com espessura mínima de 1 ¼ polegadas de modo a se fazer um perfeito e seguro nivelamento da estrutura. CONSIDERAR ATERRAMENTOS, SISTEMA DELTA CONFORME NORMA TÉCNICA, POR INSTALAÇÃO.

Estado:  
ESCidade:  
Vila VelhaEndereço:  
RUA CASTELANDIA, 255Telefone:  
(27) 3200-2660 / (27) 3326-2022Email:  
afreventos@hotmail.com

21.452.937/0001-78

FAZ EVENTOS, LOCACOES E TURISMO EIRELI

R\$ 10.000,00

Marca: Marca não informada

Fabricante: Fabricante não informado

Descrição: PALCO PEQUENO 8m X 6m: Com montagem e desmontagem em estrutura, com pilares em treliças de cantoneiras metálicas ou em box truss Q30 OU P50, com pisos em compensado naval ante derrapante com 15 mm de espessura, estruturados e fixados em tubos e perfis metálicos sem a utilização de pregos. As bases deverão ser montadas sobre sapatas ajustáveis em fusos metálicos com espessura mínima de 1 ¼ polegadas de modo a se fazer um perfeito e seguro nivelamento da estrutura. Cobertura deverá ser em lona vinílica sobre tenda em estrutura tubular metálica galvanizada, devendo a lona ter gramatura mínima de 550g/m² e filtro solar, de modo a proporcionar maior conforto térmico no ambiente. As bases deverão ser montadas sobre sapatas ajustáveis em fusos metálicos com espessura mínima de 1 ¼ polegadas de modo a se fazer um perfeito e seguro nivelamento da estrutura. CONSIDERAR ATERRAMENTOS, SISTEMA DELTA CONFORME NORMA TÉCNICA, POR INSTALAÇÃO.

Endereço:

QUADRA 403 SUL ALAMEDA 2, LT 20

Telefone:

(63) 3233-6912 / (63) 9274-8907

Email:

fazeventos.to@gmail.com

## Item 2: Locação de palco pequeno

Preço Estimado: R\$ 3.800,00 (un)

Percentual: - Preço Estimado Calculado: R\$ 3.800,00

Média dos Preços Obtidos: R\$ 3.800,00

JUSTIFICATIVA (MENOS DE 3 PREÇOS): Considerei os PREÇOS FINAIS dos fornecedores de uma cotação na quantidade maior que 3. Conforme Instrução Normativa Nº 65 de 07 de Julho de 2021, no Artigo 6º § 5º, "Excepcionalmente, será admitida a determinação de preço estimado com base em menos de três preços, desde que devidamente justificada nos autos pelo gestor responsável e aprovado pela autoridade competente."

Quantidade Descrição

5 Dias

Instalação e montagem de palco - Locação de Palco 5,00 X 3,00 X 1,50m de altura - com 1 rampa de acesso com corrimão em 1 das laterais. Também será necessário uma escada de acesso no fundo do palco. Palco e escadas com forração de no mínimo 3m m. Transporte, montagem, desmontagem e ART incluso. PALCO PEQUENO PORTE.

Observação

R\$ 3.800,00

Preço (Compras Governamentais) 1: Mediana das Propostas Finais

Inc. I Art. 5º da IN 65 de 07 de Julho de 2021

Órgão: PREFEITURA MUNICIPAL DE CAMPO MAGRO PR

Objeto: Formação de registro de preços para futura e eventual contratação de empresa(s) especializada(s) em organização de eventos, sob demanda, e serviços correlatos a serem realizados no Município de Campo Magro/PR, em atendimento as necessidades de todas as secretarias municipais, de acordo com as condições e especificações constantes do edital, inclusive seus anexos, notadamente o anexo I, que veicula o Termo de Referência.

Descrição: Instalação e montagem de palco - Locação de Palco 5,00 X 3,00 X 1,50m de altura - com 1 rampa de acesso com corrimão em 1 das laterais. Também será necessário uma escada de acesso no fundo do palco. Palco e escadas com forração de no mínimo 3mm. Transporte, montagem, desmontagem e ART incluso. PALCO TIPO A: PEQUENO PORTE.

CatSer: 24376 - Instalação e montagem de palco

Data: 17/09/2021 09:00

Modalidade: Pregão Eletrônico

SRP: SIM

Identificação: NºPregão:582021 / UASG:980842

Lote/Item: /5

Ata: Link Ata

Adjudicação: 20/09/2021 11:54

Homologação: 21/10/2021 08:32

Fonte: www.comprasgovernamentais.gov.br

Quantidade: 10

Unidade: Unidade

UF: PR



Relatório gerado no dia 18/11/2021 11:09:41 (IP: 168.197.14.209)  
Código Validação: JXIk08783RmxSDIOGsdMzrgeRQ0OmnDZQk2bMVDwNH2KOyzJ4Leepfwc3hlc%2fcb  
http://www.bancodeprecos.com.br/CertificadoAutenticidade?  
token=JXIk08783RmxSDIOGsdMzrgeRQ0OmnDZQk2bMVDwNH2KOyzJ4Leepfwc3hlc%252fcb

CNPJ

RAZÃO SOCIAL DO FORNECEDOR

Fls. 13

VALOR DA PROPOSTA FINAL

95.409.611/0001-02 DRIAL ORGANIZACAO DE EVENTOS ESPORTIVOS LTDA  
\* VENCEDOR \*

R\$ 3.700,00

Marca: Marca não informada

Fabricante: Fabricante não informado

Descrição: Locação de Palco 5,00 X 3,00 X 1,50m de altura - com 1 rampa de acesso com corrimão em 1 das laterais. Também será necessário uma escada d e acesso no fundo do palco. Palco e escadas com forração de no mínimo 3mm. Transporte, montagem, desmontagem e ART incluso. PALCO TIPO A: PEQUENO PORTE.

Estado: PR Cidade: Curitiba Endereço: R DESEMBARGADOR WESTPHALEN, 1818

Telefone: (41) 3029-5070

09.621.611/0001-21 AVS LOCAÇÃO DE STANDS E ORGANIZACAO DE EVENTOS EIRELI

R\$ 3.800,00

Marca: Marca não informada

Fabricante: Fabricante não informado

Descrição: Locação de Palco 5,00 X 3,00 X 1,50m de altura - com 1 rampa de acesso com corrimão em 1 das laterais. Também será necessário uma escada d e acesso no fundo do palco. Palco e escadas com forração de no mínimo 3mm. Transporte, montagem, desmontagem e ART incluso. PALCO TIPO A: PEQUENO PORTE.

Estado: PR Cidade: Campo Magro Endereço: ROD GUMERCINDO BOZA, 19621

Telefone: (41) 3677-1254

Email: adilson-representacoes@hotmail.com

21.452.937/0001-78 FAZ EVENTOS, LOCACOES E TURISMO EIRELI

R\$ 5.000,00

Marca: Marca não informada

Fabricante: Fabricante não informado

Descrição: Locação de Palco 5,00 X 3,00 X 1,50m de altura - com 1 rampa de acesso com corrimão em 1 das laterais. Também será necessário uma escada d e acesso no fundo do palco. Palco e escadas com forração de no mínimo 3mm. Transporte, montagem, desmontagem e ART incluso. PALCO TIPO A: PEQUENO PORTE.

Endereço: QUADRA 403 SUL ALAMEDA 2, LT 20

Telefone: (63) 3233-6912 / (63) 9274-8907

Email: fazeventos.to@gmail.com

## Item 3. ORNAMENTAÇÃO E DECORAÇÃO

Preço Estimado: R\$ 5.049,50 (un)

Percentual: - Preço Estimado Calculado: R\$ 5.049,50

Média dos Preços Obtidos: R\$ 5.049,50

JUSTIFICATIVA (MENOS DE 3 PREÇOS): Considerei os PREÇOS FINAIS dos fornecedores de uma cotação na quantidade maior que 3. Conforme Instrução Normativa Nº 65 de 07 de Julho de 2021, no Artigo 6º § 5º, "Excepcionalmente, será admitida a determinação de preço estimado com base em menos de três preços, desde que devidamente justificada nos autos pelo gestor responsável e aprovado pela autoridade competente."

| Quantidade  | Descrição  | Observação |
|-------------|--|------------|
| 20 Serviços | ORNAMENTAÇÃO E DECORAÇÃO: Contratação de equipe para ornamentação e decoração de toda área e estrutura do evento (palco, etc). |            |

Preço (Compras Governamentais) 1: Mediana das Propostas Finais

R\$ 5.049,50

Inc. I Art. 5º da IN 65 de 07 de Julho de 2021

Órgão: PREFEITURA MUNICIPAL DE RERIUTABA

Objeto: Registro de preço para eventual contratações da prestação de serviços na produção de eventos diversos no município de Reriutaba/Ce..

Descrição: Decoração - eventos , solenidades - DECORAÇÃO E ORNAMENTAÇÃO - CONTRATAÇÃO DE EQUIPE PARA ORNAMENTAÇÃO E DECORAÇÃO DE ESPAÇOS PÚBLICOS. COM TEMÁTICA DOS EVENTOS, TECIDOS EM DIVERSAS CORES; TINTA EM DIVERSAS CORES PARA PINTURA DIVERSAS; EQUIPAMENTOS E PESSOAL NECESSÁRIO PARA COLOCAÇÃO, FIXAÇÃO, MANUTENÇÃO DE TODA DECORAÇÃO, IMAGENS GIGANTES EM LONA IMPRESSA PARA CORREDOR PRINCIPAL.SERVIÇO DE INSTALAÇÃO, MANUTENÇÃO E AMPLIAÇÃO DE LUMINÁRIAS E ENFEITES NATALINOS, INCLUINDO CONFECÇÕES E DECORAÇÕES.

CatSer: 17019 - Decoração - eventos , solenidades

Data: 23/09/2021 09:00

Modalidade: Pregão Eletrônico

SRP: SIM

Identificação: NºPregão:32021 / UASG:981535

Lote/Item: /14

Ata: [Link Ata](#)

Adjudicação: 30/09/2021 08:37

Homologação: 30/09/2021 10:30

Fonte: www.comprasgovernamentais.gov.br

Quantidade: 8

Unidade: Unidade

UF: CE



Relatório gerado no dia 18/11/2021 11:09:41 (IP: 168.197.14.209)  
 Código Validação: JXIk08783RmxSDIOGsdMzrgeRQ0OmndZQk2bMVDwNH2KOyzJ4Leepfwc3hlc%2fcb  
[http://www.bancodeprecos.com.br/CertificadoAutenticidade?](http://www.bancodeprecos.com.br/CertificadoAutenticidade?token=JXIk08783RmxSDIOGsdMzrgeRQ0OmndZQk2bMVDwNH2KOyzJ4Leepfwc3hlc%252fcb)  
 token=JXIk08783RmxSDIOGsdMzrgeRQ0OmndZQk2bMVDwNH2KOyzJ4Leepfwc3hlc%252fcb

CNPJ

RAZÃO SOCIAL DO FORNECEDOR

Fls. 14

VALOR DA PROPOSTA FINAL

08.508.378/0001-02 JOSE ABIDENAGO NOBRE  
\* VENCEDOR \*

R\$ 4.380,00

Marca: Marca não informada

Fabricante: Fabricante não informado

Descrição: DECORAÇÃO E ORNAMENTAÇÃO - CONTRATAÇÃO DE EQUIPE PARA ORNAMENTAÇÃO E DECORAÇÃO DE ESPAÇOS PÚBLICOS, COM TEMÁTICA DOS EVENTOS, TECIDOS EM DIVERSAS CORES; TINTA EM DIVERSAS CORES PARA PINTURA DIVERSAS; EQUIPAMENTOS E PESSOAL NECESSÁRIO PARA COLOCAÇÃO, FIXAÇÃO, MANUTENÇÃO DE TODA DECORAÇÃO, IMAGENS GIGANTES EM LONA IMPRESSA PARA CORREDOR PRINCIPAL. SERVIÇO DE INSTALAÇÃO, MANUTENÇÃO E AMPLIAÇÃO DE LUMINÁRIAS E ENFEITES NATALINOS, INCLUINDO CONFECÇÕES E DECORAÇÕES.

Endereço:  
ENT DO FIO, 1740Telefone:  
(85) 9606-2446Email:  
empresaforrodeouro@hotmail.com

13.033.598/0001-67 SHAYANNE KELLY SANTOS DE CASTRO 02894784139

R\$ 4.500,00

Marca: Marca não informada

Fabricante: Fabricante não informado

Descrição: DECORAÇÃO E ORNAMENTAÇÃO - CONTRATAÇÃO DE EQUIPE PARA ORNAMENTAÇÃO E DECORAÇÃO DE ESPAÇOS PÚBLICOS, COM TEMÁTICA DOS EVENTOS, TECIDOS EM DIVERSAS CORES; TINTA EM DIVERSAS CORES PARA PINTURA DIVERSAS; EQUIPAMENTOS E PESSOAL NECESSÁRIO PARA COLOCAÇÃO, FIXAÇÃO, MANUTENÇÃO DE TODA DECORAÇÃO, IMAGENS GIGANTES EM LONA IMPRESSA PARA CORREDOR PRINCIPAL. SERVIÇO DE INSTALAÇÃO, MANUTENÇÃO E AMPLIAÇÃO DE LUMINÁRIAS E ENFEITES NATALINOS, INCLUINDO CONFECÇÕES E DECORAÇÕES

Endereço:  
ST SMAS TRECHO 03 CONJUNTO 03 BLOCO D SALA 312, 50Telefone:  
(61) 9529-2775Email:  
acapella.producoes@gmail.com

17.746.954/0001-40 E.C PRODUCOES LTDA

R\$ 4.899,99

Marca: Marca não informada

Fabricante: Fabricante não informado

Descrição: DECORAÇÃO E ORNAMENTAÇÃO - CONTRATAÇÃO DE EQUIPE PARA ORNAMENTAÇÃO E DECORAÇÃO DE ESPAÇOS PÚBLICOS, COM TEMÁTICA DOS EVENTOS, TECIDOS EM DIVERSAS CORES; TINTA EM DIVERSAS CORES PARA PINTURA DIVERSAS; EQUIPAMENTOS E PESSOAL NECESSÁRIO PARA COLOCAÇÃO, FIXAÇÃO, MANUTENÇÃO DE TODA DECORAÇÃO, IMAGENS GIGANTES EM LONA IMPRESSA PARA CORREDOR PRINCIPAL. SERVIÇO DE INSTALAÇÃO, MANUTENÇÃO E AMPLIAÇÃO DE LUMINÁRIAS E ENFEITES NATALINOS, INCLUINDO CONFECÇÕES E DECORAÇÕES. A presente Proposta de Pregos é válida por 90 (NOVENTA) dias, contados da data da sua apresentação.

Endereço:  
RUA FRANCISCO VERAS, 92Telefone:  
(88) 9976-0087Email:  
e.c.producoes@hotmail.com

17.663.773/0001-50 LOKA EVENTOS - EIRELI

R\$ 4.900,00

Marca: Marca não informada

Fabricante: Fabricante não informado

Descrição: DECORAÇÃO/ORNAMENTAÇÃO

Endereço:

05.104.410/0001-04 SANIQ LOCAÇÃO DE BANHEIROS QUIMICOS E TOLDOS LTDA

R\$ 5.199,00

Marca: Marca não informada

Fabricante: Fabricante não informado

Descrição: DECORAÇÃO E ORNAMENTAÇÃO - CONTRATAÇÃO DE EQUIPE PARA ORNAMENTAÇÃO E DECORAÇÃO DE ESPAÇOS PÚBLICOS, COM TEMÁTICA DOS EVENTOS, TECIDOS EM DIVERSAS CORES; TINTA EM DIVERSAS CORES PARA PINTURA DIVERSAS; EQUIPAMENTOS E PESSOAL NECESSÁRIO PARA COLOCAÇÃO, FIXAÇÃO, MANUTENÇÃO DE TODA DECORAÇÃO, IMAGENS GIGANTES EM LONA IMPRESSA PARA CORREDOR PRINCIPAL. SERVIÇO DE INSTALAÇÃO, MANUTENÇÃO E AMPLIAÇÃO DE LUMINÁRIAS E ENFEITES NATALINOS, INCLUINDO CONFECÇÕES E DECORAÇÕES.

Endereço:  
AV DOMINGOS OLIMPIO, 450Nome de Contato:  
ELPIDIOTelefone:  
(85) 3295-8486Email:  
saniqeventos@gmail.com

23.361.387/0001-07 BRASITUR EVENTOS E TURISMO LTDA

R\$ 5.583,90

Marca: Marca não informada

Fabricante: Fabricante não informado

Descrição: DECORAÇÃO E ORNAMENTAÇÃO - CONTRATAÇÃO DE EQUIPE PARA ORNAMENTAÇÃO E DECORAÇÃO DE ESPAÇOS PÚBLICOS, COM TEMÁTICA DOS EVENTOS, TECIDOS EM DIVERSAS CORES; TINTA EM DIVERSAS CORES PARA PINTURA DIVERSAS; EQUIPAMENTOS E PESSOAL NECESSÁRIO PARA COLOCAÇÃO, FIXAÇÃO, MANUTENÇÃO DE TODA DECORAÇÃO, IMAGENS GIGANTES EM LONA IMPRESSA PARA CORREDOR PRINCIPAL. SERVIÇO DE INSTALAÇÃO, MANUTENÇÃO E AMPLIAÇÃO DE LUMINÁRIAS E ENFEITES NATALINOS, INCLUINDO CONFECÇÕES E DECORAÇÕES.

Endereço:  
Q S 3 LOTE 03 TORRE SUL EDIFICIO PATIO CAPITAL SALA, 716Nome de Contato:  
MAGILA CAVALCANTETelefone:  
(61) 3877-1790Email:  
comercial@brasitur.com.br

21.452.937/0001-78 FAZ EVENTOS, LOCAÇÕES E TURISMO EIRELI

R\$ 5.583,90

Marca: Marca não informada

Fabricante: Fabricante não informado

Descrição: DECORAÇÃO E ORNAMENTAÇÃO - CONTRATAÇÃO DE EQUIPE PARA ORNAMENTAÇÃO E DECORAÇÃO DE ESPAÇOS PÚBLICOS, COM TEMÁTICA DOS EVENTOS, TECIDOS EM DIVERSAS CORES; TINTA EM DIVERSAS CORES PARA PINTURA DIVERSAS; EQUIPAMENTOS E PESSOAL NECESSÁRIO PARA COLOCAÇÃO, FIXAÇÃO, MANUTENÇÃO DE TODA DECORAÇÃO, IMAGENS GIGANTES EM LONA IMPRESSA PARA CORREDOR PRINCIPAL. SERVIÇO DE INSTALAÇÃO, MANUTENÇÃO E AMPLIAÇÃO DE LUMINÁRIAS E ENFEITES NATALINOS, INCLUINDO CONFECÇÕES E DECORAÇÕES.

Endereço:  
QUADRA 403 SUL ALAMEDA 2, LT 20Telefone:  
(63) 3233-6912 / (63) 9274-8907Email:  
fazeventos.to@gmail.comRelatório gerado no dia 18/11/2021 11:09:41 (IP: 168.197.14.209)  
Código Validação: JXIk08783RmxSDIOcgsdMzrgeRQ0OmnDZQk2bMVDwNH2KOyzJ4Leepfwc3hlc%2fcb  
[http://www.bancodeprecos.com.br/CertificadoAutenticidade?](http://www.bancodeprecos.com.br/CertificadoAutenticidade?token=JXIk08783RmxSDIOcgsdMzrgeRQ0OmnDZQk2bMVDwNH2KOyzJ4Leepfwc3hlc%252fcb)  
token=JXIk08783RmxSDIOcgsdMzrgeRQ0OmnDZQk2bMVDwNH2KOyzJ4Leepfwc3hlc%252fcb



CNPJ RAZÃO SOCIAL DO FORNECEDOR VALOR DA PROPOSTA FINAL  
 22.527.999/0001-64 DKM SOLUCOES EMPRESARIAIS EIRELI R\$ 10.000,00

Marca: Marca não informada

Fabricante: Fabricante não informado

Descrição: DECORAÇÃO E ORNAMENTAÇÃO - CONTRATAÇÃO DE EQUIPE PARA ORNAMENTAÇÃO E DECORAÇÃO DE ESPAÇOS PÚBLICOS, COM TEMÁTICA DOS EVENTOS, TECIDOS EM DIVERSAS CORES; TINTA EM DIVERSAS CORES PARA PINTURA DIVERSAS; EQUIPAMENTOS E PESSOAL NECESSÁRIO PARA COLOCAÇÃO, FIXAÇÃO, MANUTENÇÃO DE TODA DECORAÇÃO, IMAGENS GIGANTES EM LONA IMPRESSA PARA CORREDOR PRINCIPAL.SERVIÇO DE INSTALAÇÃO, MANUTENÇÃO E AMPLIAÇÃO DE LUMINÁRIAS E ENFEITES NATALINOS, INCLUINDO CONFECÇÕES E DECORAÇÕES.

Endereço:  
R PEDRO BORGES, 33

Nome de Contato:  
MARCOS

Telefone:  
(85) 98976-0484

Email:  
dkmllicitacao@gmail.com

Fis. 15

Item 4: LOCAÇÃO DE TENDA

Preço Estimado: R\$ 261,34 (un) Percentual: - Preço Estimado Calculado: R\$ 261,34 Média dos Preços Obtidos: R\$ 261,34

JUSTIFICATIVA (MENOS DE 3 PREÇOS): Considerei os PREÇOS FINAIS dos fornecedores de uma cotação na quantidade maior que 3. Conforme Instrução Normativa N° 65 de 07 de Julho de 2021, no Artigo 6° § 5º, "Excepcionalmente, será admitida a determinação de preço estimado com base em menos de três preços, desde que devidamente justificada nos autos pelo gestor responsável e aprovado pela autoridade competente."

| Quantidade | Descrição   | Observação |
|------------|---|------------|
| 10 Dias    | LOCAÇÃO DE TENDA TIPO PIRÂMIDE 5MX5M SEM BANDÔ: Total de 25m², em estrutura em aço galvanizado, cobertura em lona branca, com escoamento de água pluvial através de calhas em vinil, pés direito com aproximadamente 2,5 metros de altura. Despesa com frete, mobilização, instalação, desinstalação, desmobilização e estabilização ao longo de todo o período, a cargo da contratada. Unidade/diária.Local entrega/instalação |            |

Preço (Compras Governamentais) 1: Mediana das Propostas Finais

R\$ 261,34

Inc. I Art. 5º da IN 65 de 07 de Julho de 2021

Órgão: MINISTÉRIO DA DEFESA  
 Comando do Exército  
 Comando Militar do Planalto  
 Comando da 11ª Região Militar  
 Base Administrativa da Brigada de Operções Especiais

Objeto: Contratação de empresa especializada para a prestação de serviços não continuados sem mão de obra exclusiva para locação de cabines sanitárias individual portátil e tendas tipo piramidal com fornecimento de materiais necessários à execução para o Comando de Operações Especiais.

Descrição: Decoração - eventos , solenidades - LOCAÇÃO DE TENDA TIPO PIRÂMIDE 5MX5M SEM BANDÔ: Total de 25m², em estrutura em aço galvanizado, cobertura em lona branca, com escoamento de água pluvial através de calhas em vinil, pés direito com aproximadamente 2,5 metros de altura. Despesa com frete, mobilização, instalação, desinstalação, desmobilização e estabilização ao longo de todo o período, a cargo da contratada. Unidade/diária.Local entrega/instalação: Município de Goiânia/GO (zona urbana, abrangendo as áreas no interior do Comando de Operações Especiais, Vilas Militares, estande de tiro e área de lazer do COPEsp.

CatSer: 17019 - Decoração - eventos , solenidades

Data: 03/11/2021 10:00  
 Modalidade: Pregão Eletrônico  
 SRP: SIM  
 Identificação: N°Pregão:292021 / UASG:160098  
 Lote/Item: /8  
 Ata: Link Ata  
 Fonte: www.comprasgovernamentais.gov.br  
 Quantidade: 30  
 Unidade: Unidade  
 UF: GO

CNPJ RAZÃO SOCIAL DO FORNECEDOR VALOR DA PROPOSTA FINAL  
 35.067.125/0001-13 LC TENDAS EIRELI R\$ 234,00  
 \* VENCEDOR \*

Marca: Marca não informada

Fabricante: Fabricante não informado

Descrição: LOCAÇÃO DE TENDA TIPO PIRÂMIDE 5MX5M SEM BANDÔ: Total de 25m², em estrutura em aço galvanizado, cobertura em lona branca, com escoamento de água pluvial através de calhas em vinil, pés direito com aproximadamente 2,5 metros de altura. Despesa com frete, mobilização, instalação, desinstalação, desmobilização e estabilização ao longo de todo o período, a cargo da contratada. Unidade/diária. Local entrega/instalação: Município de Goiânia/GO (zona urbana, abrangendo as áreas no interior do Comando de Operações Especiais, Vilas Militares, estande de tiro e área de lazer do COPEsp.



Relatório gerado no dia 18/11/2021 11:09:41 (IP: 168.197.14.209)  
 Código Validação: JXlk08783RmxSDIOGsdMzrgeRQ0OmnDZQk2bMVDwNH2KOyzJ4Leepfwc3hlc%2fcb  
 http://www.bancodeprecos.com.br/CertificadoAutenticidade?  
 token=JXlk08783RmxSDIOGsdMzrgeRQ0OmnDZQk2bMVDwNH2KOyzJ4Leepfwc3hlc%252fcb

CNPJ

RAZÃO SOCIAL DO FORNECEDOR

VALOR DA PROPOSTA FINAL

Endereço:  
AV 25, 00Telefone:  
(62) 3595-4050Email:  
contabilidadecamposs@hotmail.com

Fls. 16

07.851.262/0001-09 MV EVENTOS ARTISTICOS E ESPORTIVOS - EIRELI

R\$ 240,00

Marca: Marca não informada

Fabricante: Fabricante não informado

Descrição: LOCAÇÃO DE TENDA TIPO PIRÂMIDE 5MX5M SEM BANDÔ: Total de 25m<sup>2</sup>, em estrutura em aço galvanizado, cobertura em lona branca, com escoamento de água pluvial através de calhas em vinil, pés direito com aproximadamente 2,5 metros de altura. Despesa com frete, mobilização, instalação, desinstalação, desmobilização e estabilização ao longo de todo o período, a cargo da contratada. Unidade/diária. Local entrega/instalação: Município de Goiânia/GO (zona urbana, abrangendo as áreas no interior do Comando de Operações Especiais, Vilas Militares, estande de tiro e área de lazer do COPEsp.

Estado: Cidade: Endereço:  
MG Bicas RUA PRESIDENTE GETULIO VARGAS, 307

Telefone:  
(61) 3045-9732

Email:  
moabs@hotmail.com

17.001.757/0001-00 ESTRUTURASOM PRODUcoes &amp; EVENTOS- EIRELI

R\$ 260,00

Marca: Marca não informada

Fabricante: Fabricante não informado

Descrição: LOCAÇÃO DE TENDA TIPO PIRÂMIDE 5MX5M SEM BANDÔ: Total de 25m<sup>2</sup>, em estrutura em aço galvanizado, cobertura em lona branca, com escoamento de água pluvial através de calhas em vinil, pés direito com aproximadamente 2,5 metros de altura. Despesa com frete, mobilização, instalação, desinstalação, desmobilização e estabilização ao longo de todo o período, a cargo da contratada. Unidade/diária. Local entrega/instalação: Município de Goiânia/GO (zona urbana, abrangendo as áreas no interior do Comando de Operações Especiais, Vilas Militares, estande de tiro e área de lazer do COPEsp.

Estado: Cidade: Endereço:  
GO Santo Antônio de Goiás RUA JOAO CARDOSO DE MOURA, S/N

Telefone:  
(62) 3295-4632

Email:  
(62) 3295-4632

07.525.311/0001-13 TOP COMERCIO E SERVICOS EMPRESARIAIS EIRELI

R\$ 262,67

Marca: Marca não informada

Fabricante: Fabricante não informado

Descrição: LOCAÇÃO DE TENDA TIPO PIRÂMIDE 5MX5M SEM BANDÔ: Total de 25m<sup>2</sup>, em estrutura em aço galvanizado, cobertura em lona branca, com escoamento de água pluvial através de calhas em vinil, pés direito com aproximadamente 2,5 metros de altura. Despesa com frete, mobilização, instalação, desinstalação, desmobilização e estabilização ao longo de todo o período, a cargo da contratada. Unidade/diária. Local entrega/instalação: Município de Goiânia/GO (zona urbana, abrangendo as áreas no interior do Comando de Operações Especiais, Vilas Militares, estande de tiro e área de lazer do COPEsp.

Estado: Cidade: Endereço:  
GO Goiânia R MANAUS, 295

Telefone:  
(62) 3255-6262

Email:  
fernando@topcs.com.br

15.072.268/0001-06 DENISE NEVES DA SILVA - EIRELI

R\$ 262,67

Marca: Marca não informada

Fabricante: Fabricante não informado

Descrição: LOCAÇÃO DE TENDA TIPO PIRÂMIDE 5MX5M SEM BANDÔ: Total de 25m<sup>2</sup>, em estrutura em aço galvanizado, cobertura em lona branca, com escoamento de água pluvial através de calhas em vinil, pés direito com aproximadamente 2,5 metros de altura. Despesa com frete, mobilização, instalação, desinstalação, desmobilização e estabilização ao longo de todo o período, a cargo da contratada. Unidade/diária. Local entrega/instalação: Município de Goiânia/GO (zona urbana, abrangendo as áreas no interior do Comando de Operações Especiais, Vilas Militares, estande de tiro e área de lazer do COPEsp.

Estado: Cidade: Endereço:  
MG Três Corações R AURELIANO MARTINS ANDRADE, 39

Nome de Contato: Telefone:  
Denise Neves da Silva (35) 3232-7141

Email:  
sgaempreendimentos@hotmail.com

21.452.937/0001-78 FAZ EVENTOS, LOCAcoes E TURISMO EIRELI

R\$ 500,00

Marca: Marca não informada

Fabricante: Fabricante não informado

Descrição: LOCAÇÃO DE TENDA TIPO PIRÂMIDE 5MX5M SEM BANDÔ: Total de 25m<sup>2</sup>, em estrutura em aço galvanizado, cobertura em lona branca, com escoamento de água pluvial através de calhas em vinil, pés direito com aproximadamente 2,5 metros de altura. Despesa com frete, mobilização, instalação, desinstalação, desmobilização e estabilização ao longo de todo o período, a cargo da contratada. Unidade/diária. Local entrega/instalação: Município de Goiânia/GO (zona urbana, abrangendo as áreas no interior do Comando de Operações Especiais, Vilas Militares, estande de tiro e área de lazer do COPEsp.

Endereço:  
QUADRA 403 SUL ALAMEDA 2, LT 20

Telefone:  
(63) 3233-6912 / (63) 9274-8907

Email:  
fazeventos.to@gmail.com



Relatório gerado no dia 18/11/2021 11:09:41 (IP: 168.197.14.209)  
Código Validação: JXIk08783RmxSDIOCGsdMzrgeRQ0OmnDZQk2bMVDwNH2KOyzJ4Leepfwc3hlc%2fcb  
[http://www.bancodeprecos.com.br/CertificadoAutenticidade?](http://www.bancodeprecos.com.br/CertificadoAutenticidade?token=JXIk08783RmxSDIOCGsdMzrgeRQ0OmnDZQk2bMVDwNH2KOyzJ4Leepfwc3hlc%252fcb)  
token=JXIk08783RmxSDIOCGsdMzrgeRQ0OmnDZQk2bMVDwNH2KOyzJ4Leepfwc3hlc%252fcb



## LAUDO DA COTAÇÃO

*ATENÇÃO - O Banco de Preços é uma solução tecnológica que atende aos parâmetros de pesquisa dispostos em Leis vigentes, Instruções Normativas, Acórdãos, Regulamentos, Decretos e Portarias. Sendo assim, por reunir diversas fontes governamentais, complementares e sites de domínio amplo, o sistema não é considerado uma fonte e, sim, um meio para que as pesquisas sejam realizadas de forma segura, ágil e eficaz.*

Preço estimado dos itens calculado pela fórmula Média Aritmética grupo de preços:

Fis. 17

### Item 1 - Locação de Palco médio

- 1 preço do portal Compras Governamentais praticados pela Administração Pública de licitações homologadas/adjudicadas no dia 29/10/2021, calculado pela fórmula Mediana das Propostas Finais.

### Item 2 - Locação de palco pequeno

- 1 preço do portal Compras Governamentais praticados pela Administração Pública de licitações homologadas/adjudicadas no dia 17/09/2021, calculado pela fórmula Mediana das Propostas Finais.

### Item 3 - ORNAMENTAÇÃO E DECORAÇÃO

- 1 preço do portal Compras Governamentais praticados pela Administração Pública de licitações homologadas/adjudicadas no dia 23/09/2021, calculado pela fórmula Mediana das Propostas Finais.

### Item 4 - LOCAÇÃO DE TENDA

- 1 preço do portal Compras Governamentais praticados pela Administração Pública de licitações homologadas/adjudicadas no dia 03/11/2021, calculado pela fórmula Mediana das Propostas Finais.

## DESCRITIVO DE FÓRMULAS UTILIZADAS

### Mediana das Propostas Finais

- Capta os preços finais da licitação e seleciona o preço do meio (no caso de número ímpar de propostas) ou a média dos preços do meio.

